



KIRŞEHİR  
İL GIDA TARIM VE HAYVANCILIK MÜDÜRLÜĞÜ  
İŞ AKIŞ ŞEMASI

Yayın T.: 05.03.2014

Revizyon Tarihi:000  
Revizyon No:000

BİRİM :	KIRSAL KALKINMA VE ÖRGÜTLENME ŞUBE ŞUBE MÜDÜRLÜĞÜ
ŞEMA NO :	GTHB.40.İLM.İKS/KYS.ŞMA-06.03
ŞEMA ADI :	BİREYSEL SULAMA VE MAKİNE EKİPMAN ALIMLARININ DESTEKLENMESİ

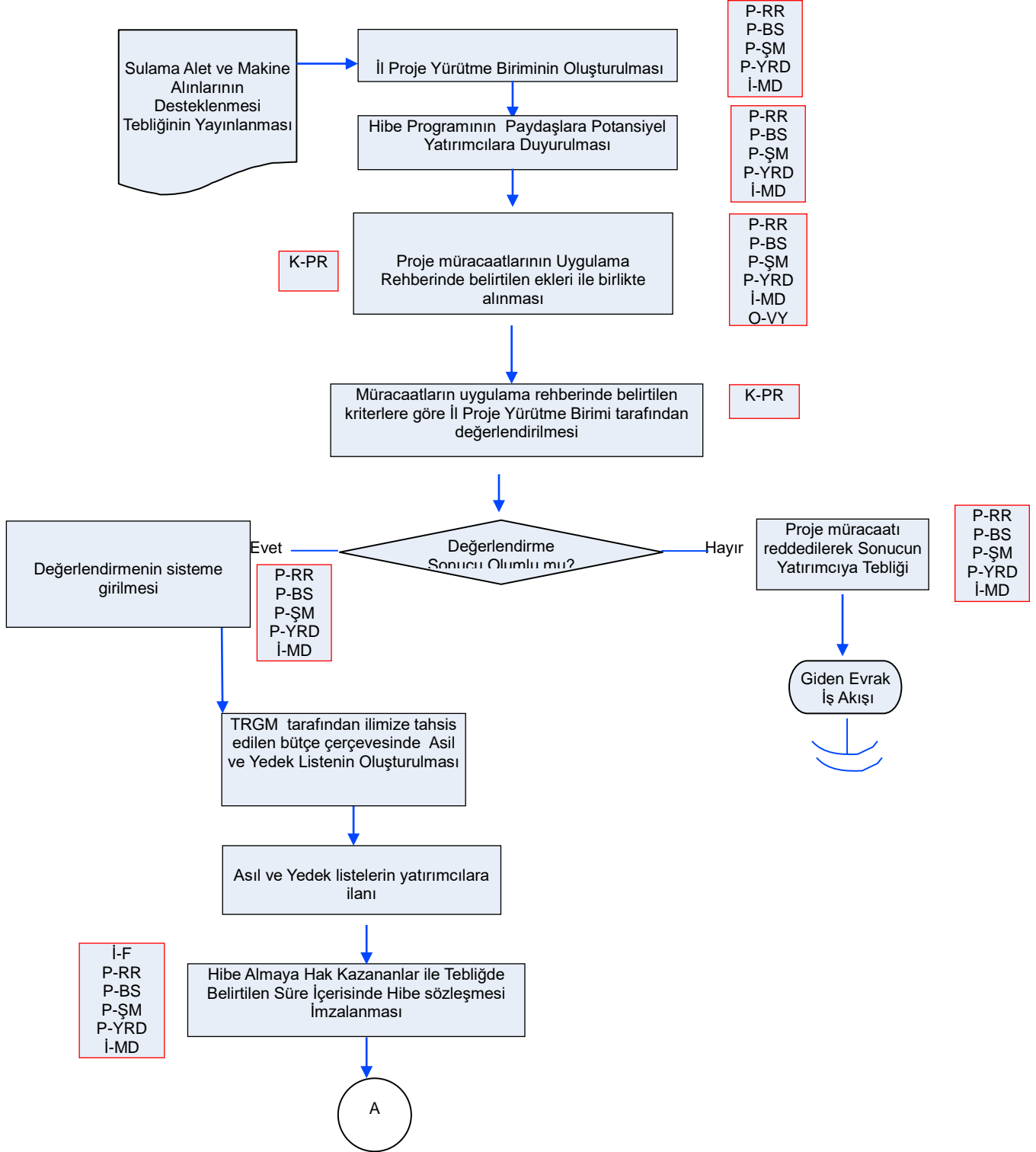

Hazırlayan	Onaylayan
İKS/KYS Sorumlusu	İl Müdürü



KIRŞEHİR  
İL GIDA TARIM VE HAYVANCILIK MÜDÜRLÜĞÜ  
İŞ AKIŞ ŞEMASI

Yayın T.: 05.03.2014

Revizyon Tarihi:000  
Revizyon No:000

BİRİM :	KIRSAL KALKINMA VE ÖRGÜTLENME ŞUBE ŞUBE MÜDÜRLÜĞÜ
ŞEMA NO :	GTHB.40.İLM.İKS/KYS.ŞMA-06.03
ŞEMA ADI :	BİREYSEL SULAMA VE MAKİNE EKİPMAN ALIMLARININ DESTEKLENMESİ

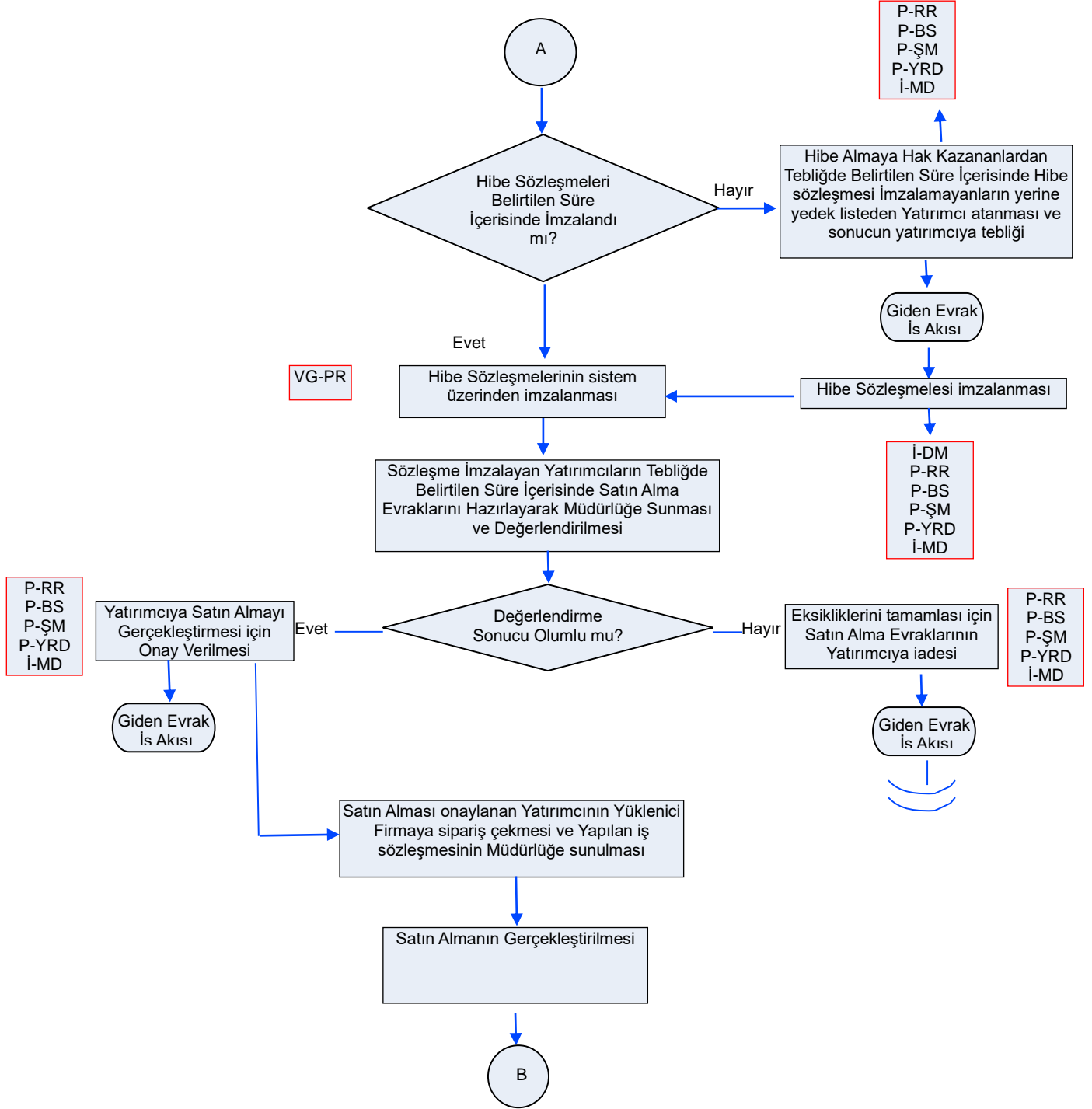

Hazırlayan	Onaylayan
İKS/KYS Sorumlusu	İl Müdürü



KIRŞEHİR  
İL GIDA TARIM VE HAYVANCILIK MÜDÜRLÜĞÜ  
İŞ AKIŞ ŞEMASI

Yayın T.: 05.03.2014

Revizyon Tarihi:000  
Revizyon No:000

BİRİM :	KIRSAL KALKINMA VE ÖRGÜTLENME ŞUBE ŞUBE MÜDÜRLÜĞÜ
ŞEMA NO :	GTHB.40.İLM.İKS/KYS.ŞMA-06.03
ŞEMA ADI :	BİREYSEL SULAMA VE MAKİNE EKİPMAN ALIMLARININ DESTEKLENMESİ

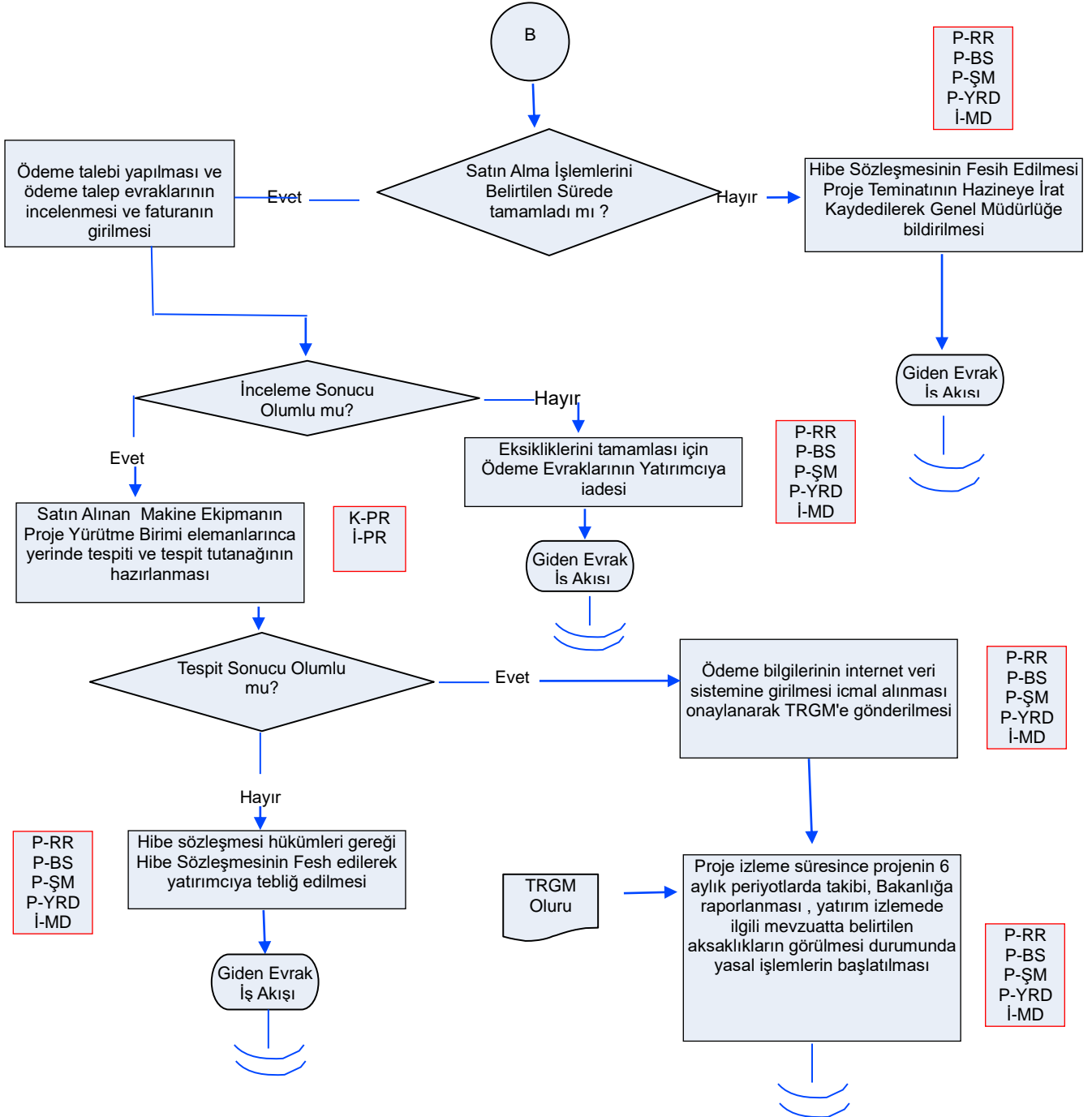

Hazırlayan	Onaylayan
İKS/KYS Sorumlusu	İl Müdürü