



KIRŞEHİR  
İL GIDA TARIM VE HAYVANCILIK MÜDÜRLÜĞÜ  
İŞ AKIŞ ŞEMASI

Yayın T.: 05.03.2014

Revizyon Tarihi:000

Revizyon No:000

|           |   |
|-----------|---|
| BİRİM :   | BİTKİSEL ÜRETİM VE BİTKİ SAĞLIĞI ŞUBE MÜDÜRLÜĞÜ |
| ŞEMA NO : | GTHB.40.İLM.İKS/KYS.ŞMA-03.16                   |
| ŞEMAADI : | KİMYEVİ VE ORGANİK GÜBRE BAYİİ DENETİMİ         |

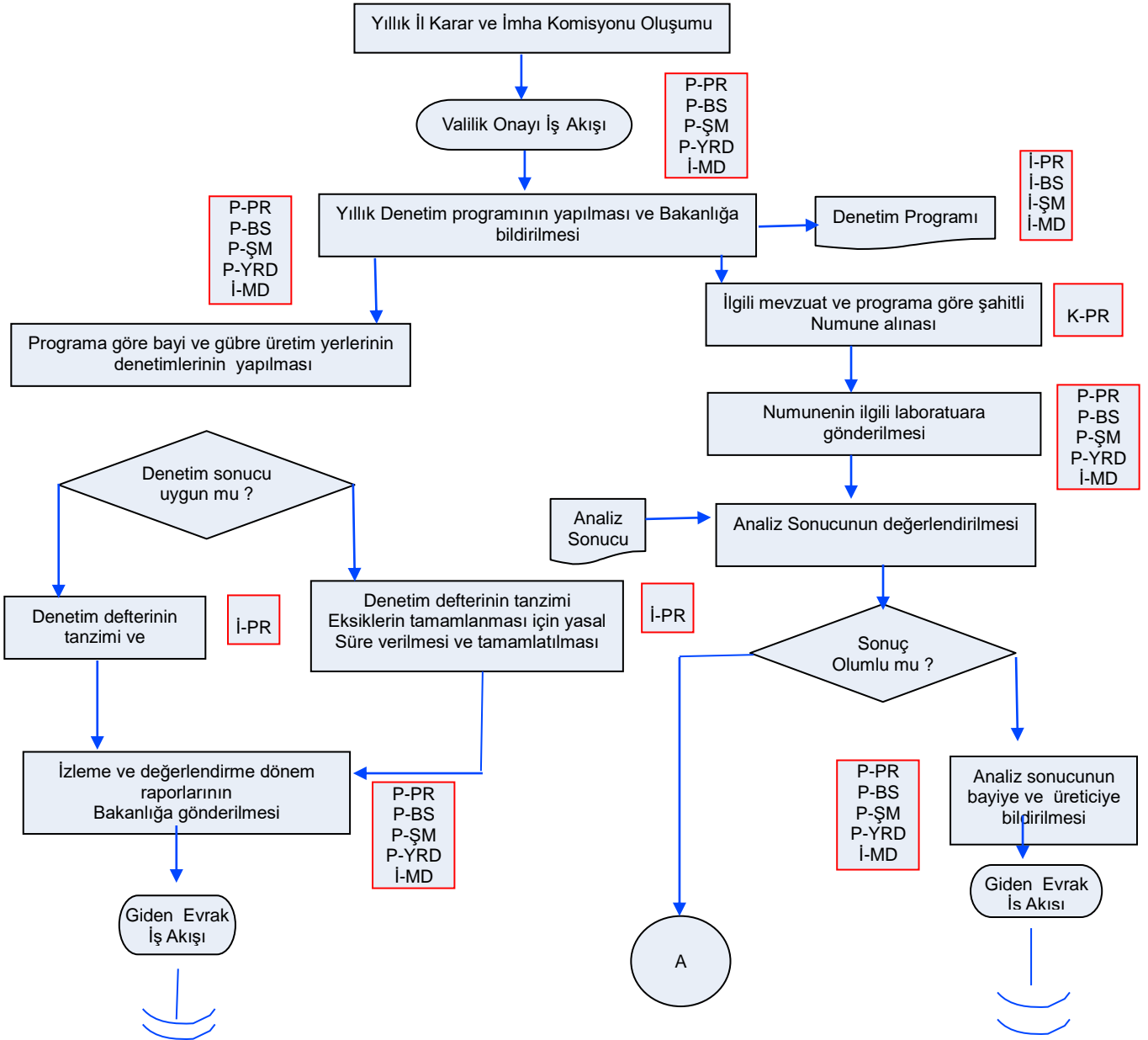

|                   |           |
|-------------------|-----------|
| Hazırlayan        | Onaylayan |
| İKS/KYS Sorumlusu | İl Müdürü |



KIRŞEHİR  
İL GIDA TARIM VE HAYVANCILIK MÜDÜRLÜĞÜ  
İŞ AKIŞ ŞEMASI

Yayın T.: 05.03.2014

Revizyon Tarihi:000

Revizyon No:000

|           |   |
|-----------|---|
| BİRİM :   | BİTKİSEL ÜRETİM VE BİTKİ SAĞLIĞI ŞUBE MÜDÜRLÜĞÜ |
| ŞEMA NO : | GTHB.40.İLM.İKS/KYS.ŞMA-03.16                   |
| ŞEMAADI : | KİMYEVİ VE ORGANİK GÜBRE BAYİİ DENETİMİ         |

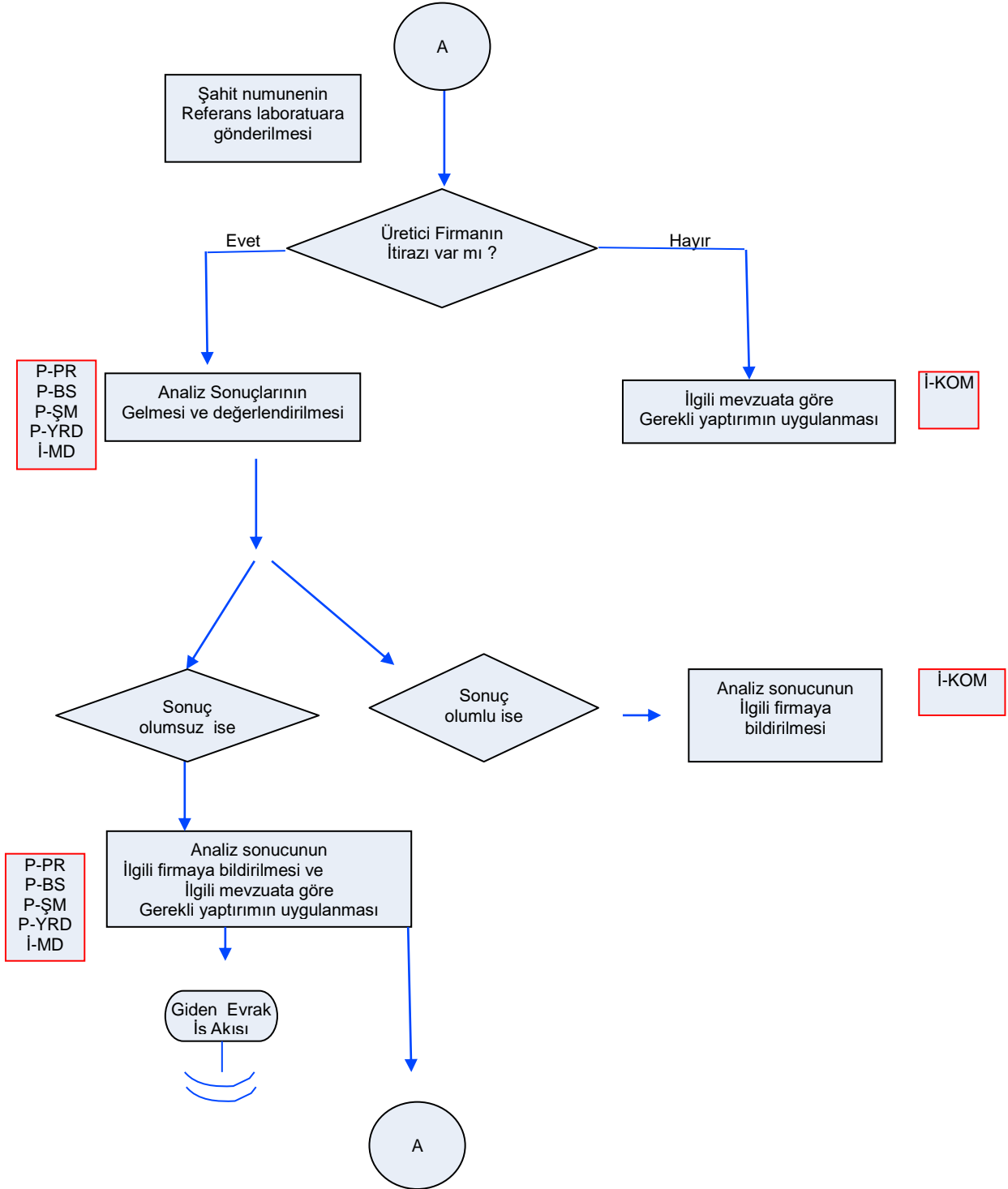

|                   |           |
|-------------------|-----------|
| Hazırlayan        | Onaylayan |
| İKS/KYS Sorumlusu | İl Müdürü |



KIRŞEHİR  
İL GIDA TARIM VE HAYVANCILIK MÜDÜRLÜĞÜ  
İŞ AKIŞ ŞEMASI

Yayın T.: 05.03.2014

Revizyon Tarihi:000

Revizyon No:000

|            |   |
|------------|---|
| BİRİM :    | BİTKİSEL ÜRETİM VE BİTKİ SAĞLIĞI ŞUBE MÜDÜRLÜĞÜ |
| ŞEMA NO :  | GTHB.40.İLM.İKS/KYS.ŞMA-03.16                   |
| ŞEMA ADI : | KİMYEVİ VE ORGANİK GÜBRE BAYII DENETİMİ         |

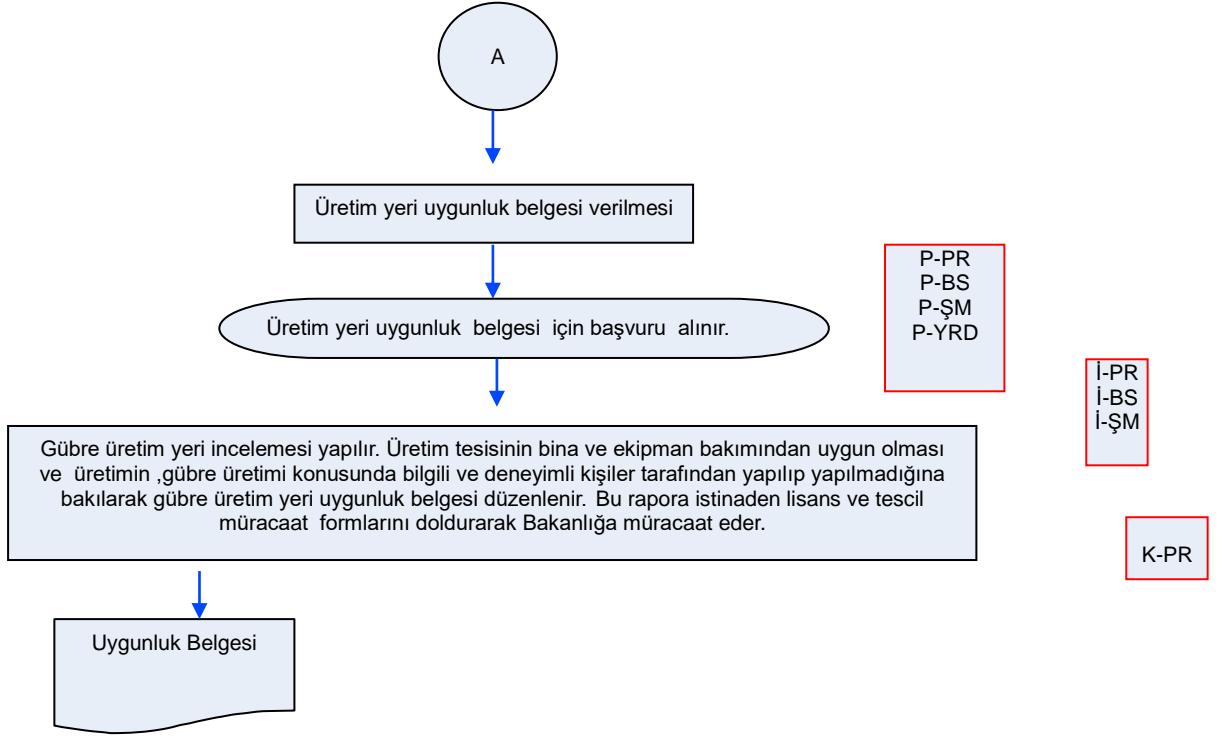

|                   |           |
|-------------------|-----------|
| Hazırlayan        | Onaylayan |
| İKS/KYS Sorumlusu | İl Müdürü |