



KIRŞEHİR
İL GIDA TARIM VE HAYVANCILIK MÜDÜRLÜĞÜ
İŞ AKIŞ ŞEMASI

Yayın T:05.03.2014

Revizyon No:000

Revizyon Tarihi:000

BİRİM : BİTKİSEL ÜRETİM VE BİTKİ SAĞLIĞI ŞUBE MÜDÜRLÜĞÜ

ŞEMA NO : GTHB.40.İLM.İKS/KYS.ŞMA-03.03

ŞEMA ADI : ENTEGRE VE KONTROLLÜ MÜCADELE YÖNETİMİ

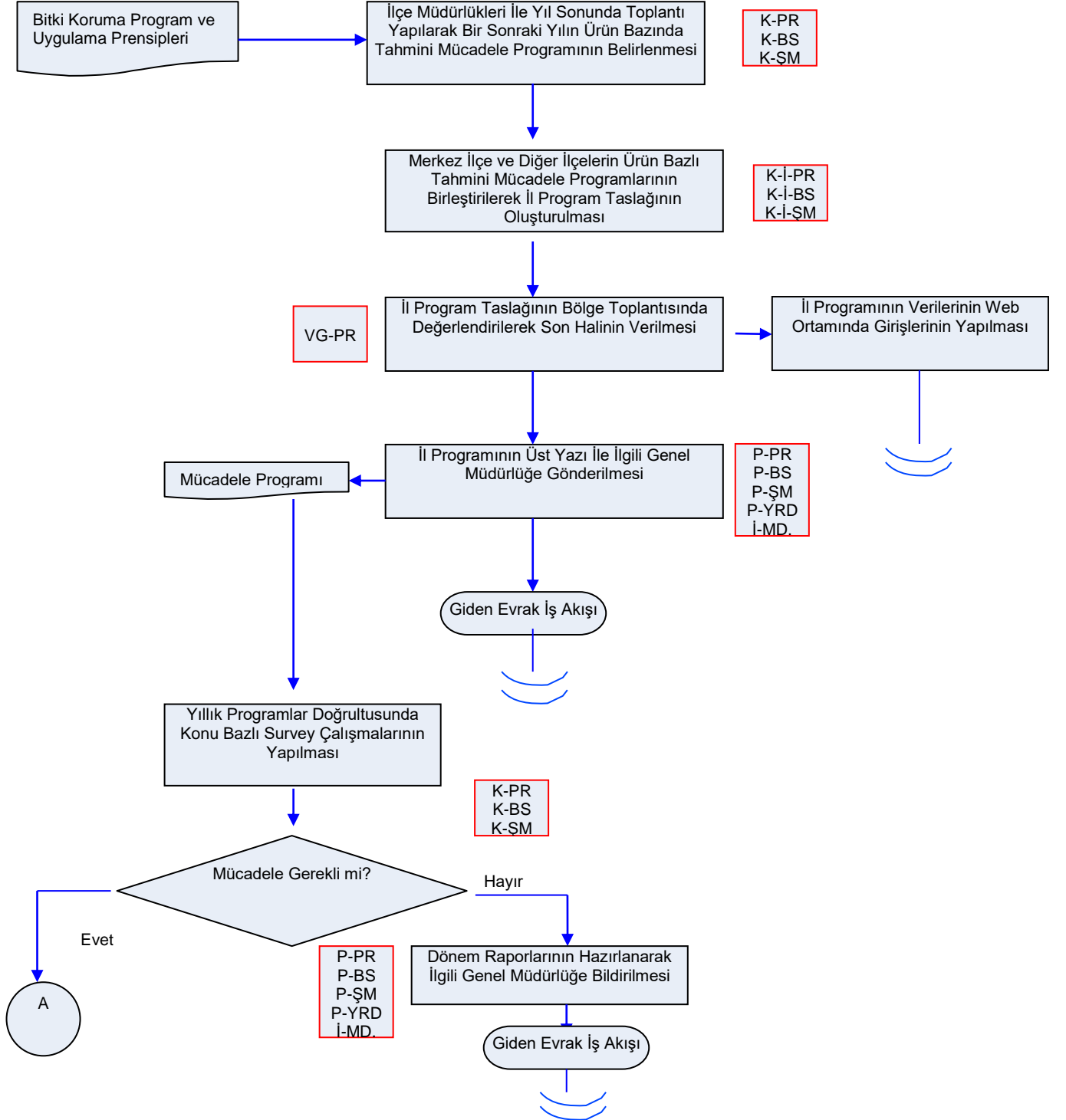

Hazırlayan	Onaylayan
İKS/KYS Sorumlusu	İl Müdürü

	KIRŞEHİR İL GIDA TARIM VE HAYVANCILIK MÜDÜRLÜĞÜ İŞ AKIŞ ŞEMASI	Yayın T:05.03.2014
		Revizyon No:000
		Revizyon Tarihi:000
BİRİM :	ZİRAİ MÜCADELE VE KARANTİNA	
ŞEMA NO :	GTHB.40.İLM.İKS/KYS.ŞMA-03.03	
ŞEMAADI :	ENTEĞRE VE KONTROLLÜ MÜCADELE YÖNETİMİ	

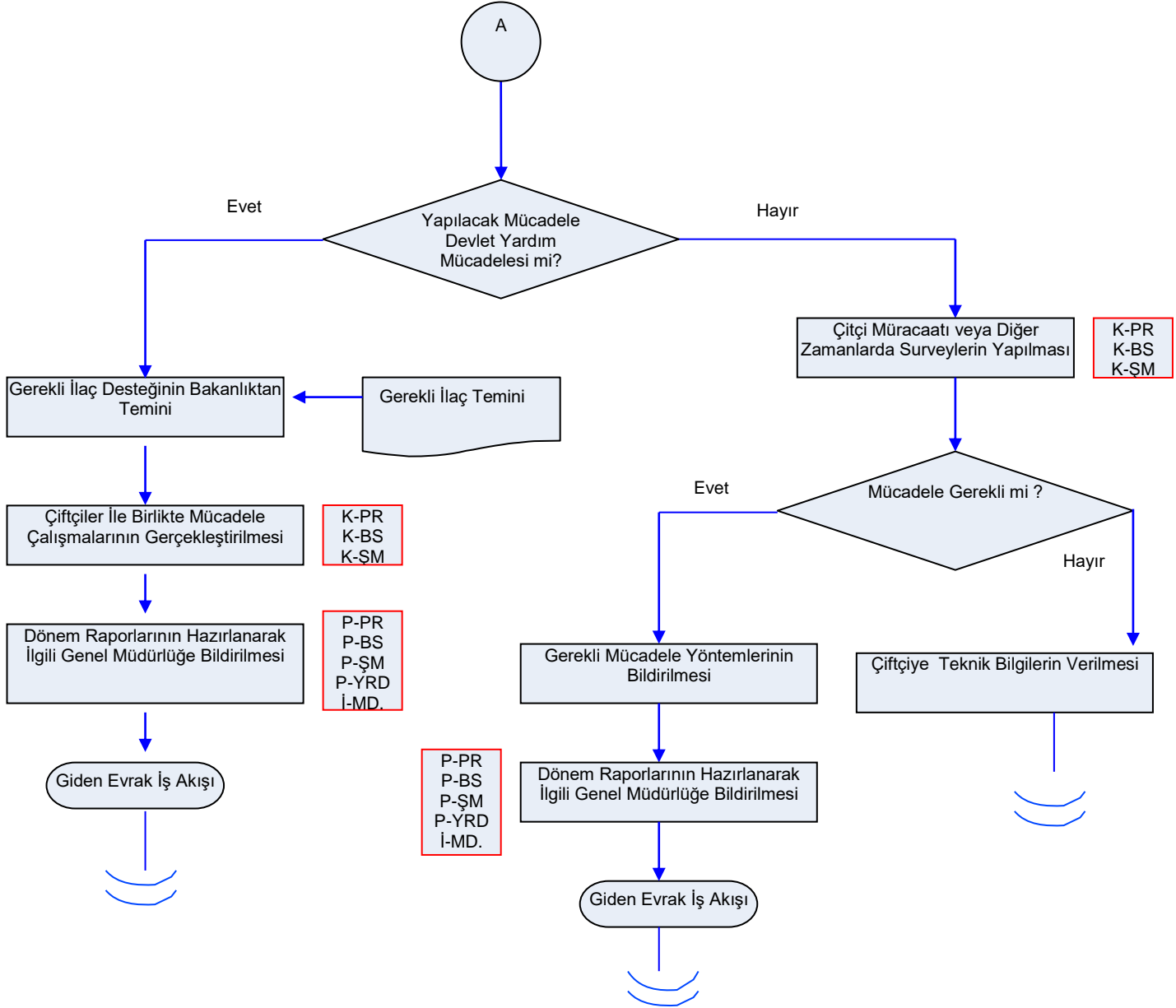

Hazırlayan	Onaylayan
İKS/KYS Sorumlusu	İl Müdürü