



KIRŞEHİR
İL GIDA TARIM VE HAYVANCILIK MÜDÜRLÜĞÜ
İŞ AKIŞ ŞEMASI

Yayın T.: 05.03.2014

Revizyon Tarihi:000
Revizyon No:000

BİRİM :	KIRSAL KALKINMA VE ÖRGÜTLENME ŞUBE ŞUBE MÜDÜRLÜĞÜ
ŞEMA NO :	GTHB.40.İLM.İKS/KYS.ŞMA-06.09
ŞEMA ADI :	KREDİ GERİ DÖNÜŞLERİ

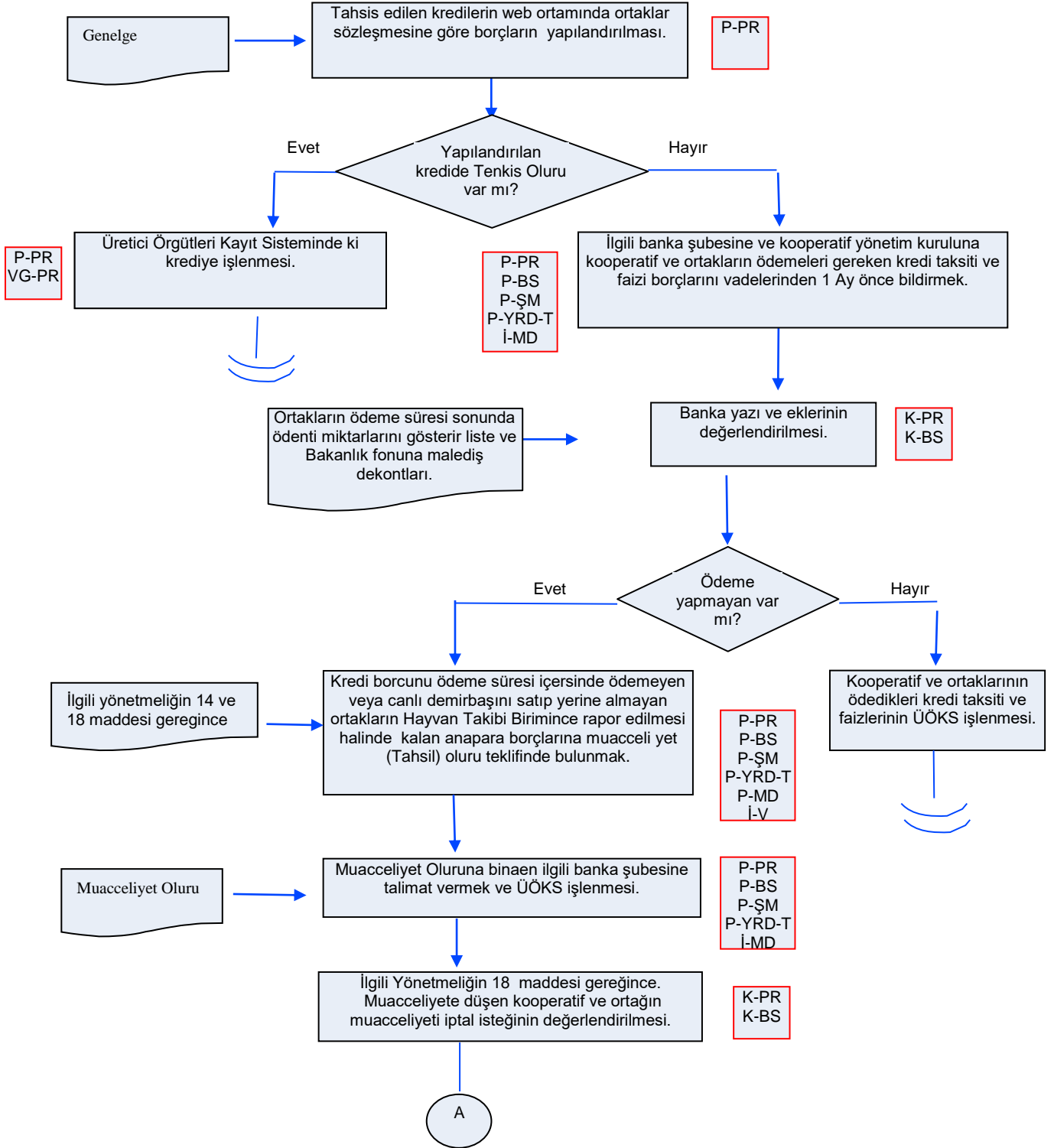

Hazırlayan	Onaylayan
İKS/KYS Sorumlusu	İl Müdürü



KIRŞEHİR
İL GIDA TARIM VE HAYVANCILIK MÜDÜRLÜĞÜ
İŞ AKIŞ ŞEMASI

Yayın T.: 05.03.2014

Revizyon Tarihi:000
Revizyon No:000

BİRİM :	KIRSAL KALKINMA VE ÖRGÜTLENME ŞUBE ŞUBE MÜDÜRLÜĞÜ
ŞEMA NO :	GTHB.40.İLM.İKS/KYS.ŞMA-06.09
ŞEMA ADI :	KREDİ GERİ DÖNÜŞLERİ

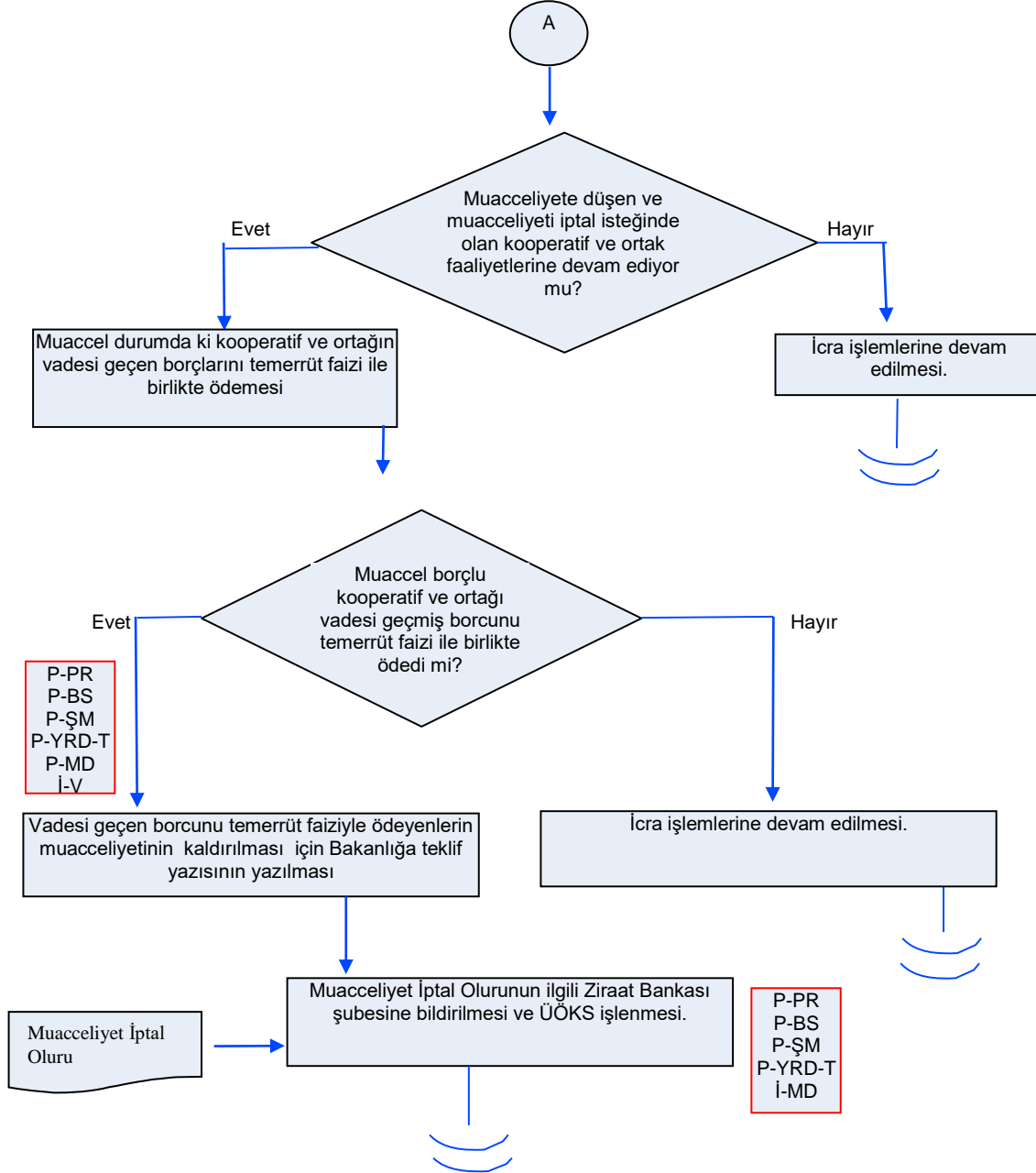

Hazırlayan	Onaylayan
İKS/KYS Sorumlusu	İl Müdürü