	KIRŞEHİR İL GIDA TARIM VE HAYVANCILIK MÜDÜRLÜĞÜ İŞ AKIŞ ŞEMASI	Yayın T.:05.03.2014
		Revizyon No:000
		Revizyon Tarihi :000
BİRİM :	ARAZİ TOPLULAŞTIRMA TARIMSAL ALT YAPI ŞUBE MÜDÜRLÜĞÜ	
ŞEMA NO :	GTHB.40.İLM.İKS.ŞMA.05/20	
ŞEMA ADI :	EĞİTİM SÜRECİ İŞ AKIŞ ŞEMASI.	

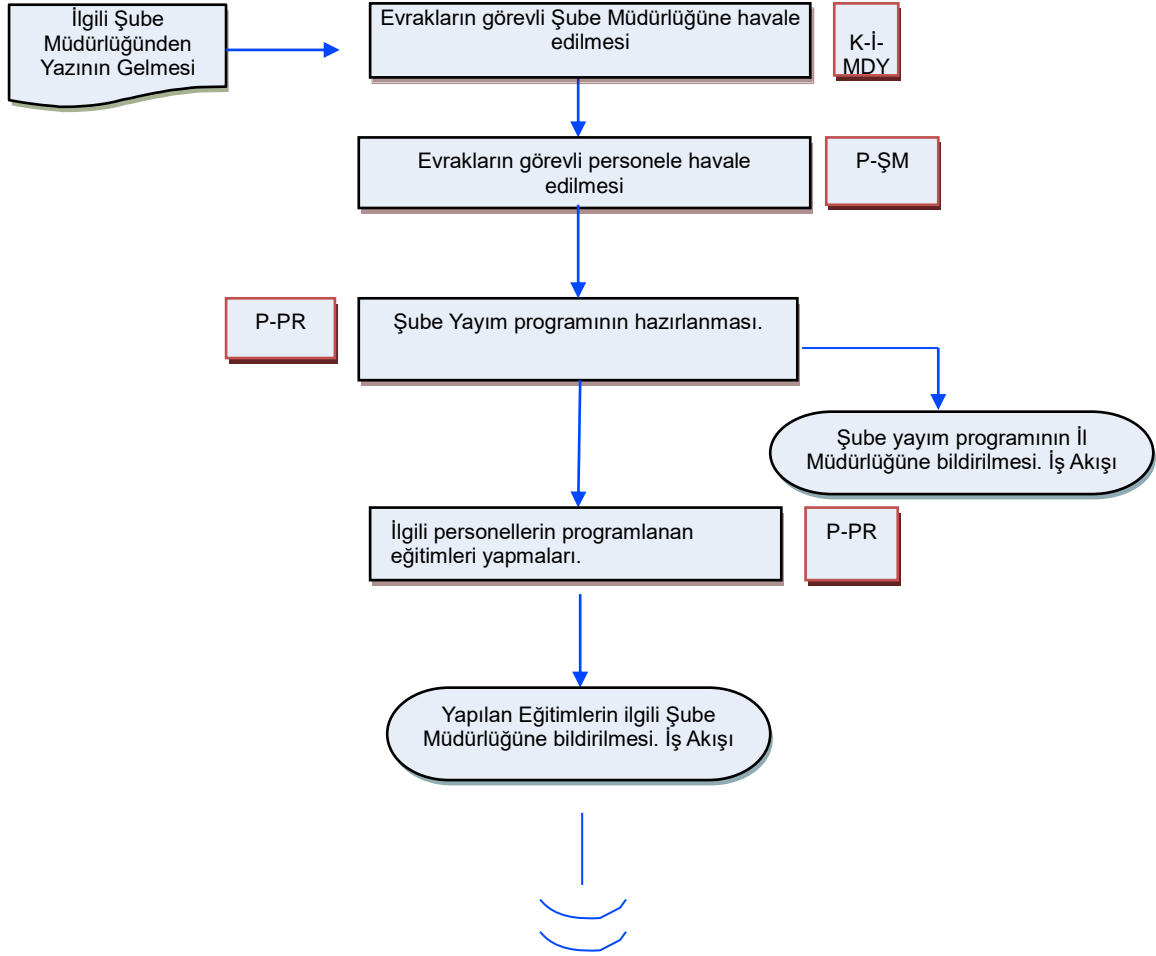

Hazırlayan	Onaylayan
İKS/KYS Sorumlusu	İl Müdürü