



KIRŞEHİR  
İL GIDA TARIM VE HAYVANCILIK MÜDÜRLÜĞÜ  
İŞ AKIŞ ŞEMASI

Yayın T.: 05.03.2014

Revizyon Tarihi:000  
Revizyon No:000

BİRİM :	HAYVAN SAĞLIĞI YETİŞTİRİCİLİĞİ VE SU ÜRÜNLERİ ŞUBE MÜDÜRLÜĞÜ
ŞEMA NO :	GTHB.40.İLM.İKS/KYS.ŞMA-04.18
ŞEMAADI :	VETERİNER TEŞHİS VE ANALİZ LABORATUVAR KURULUŞ VE ÇALIŞMA İZİNİ

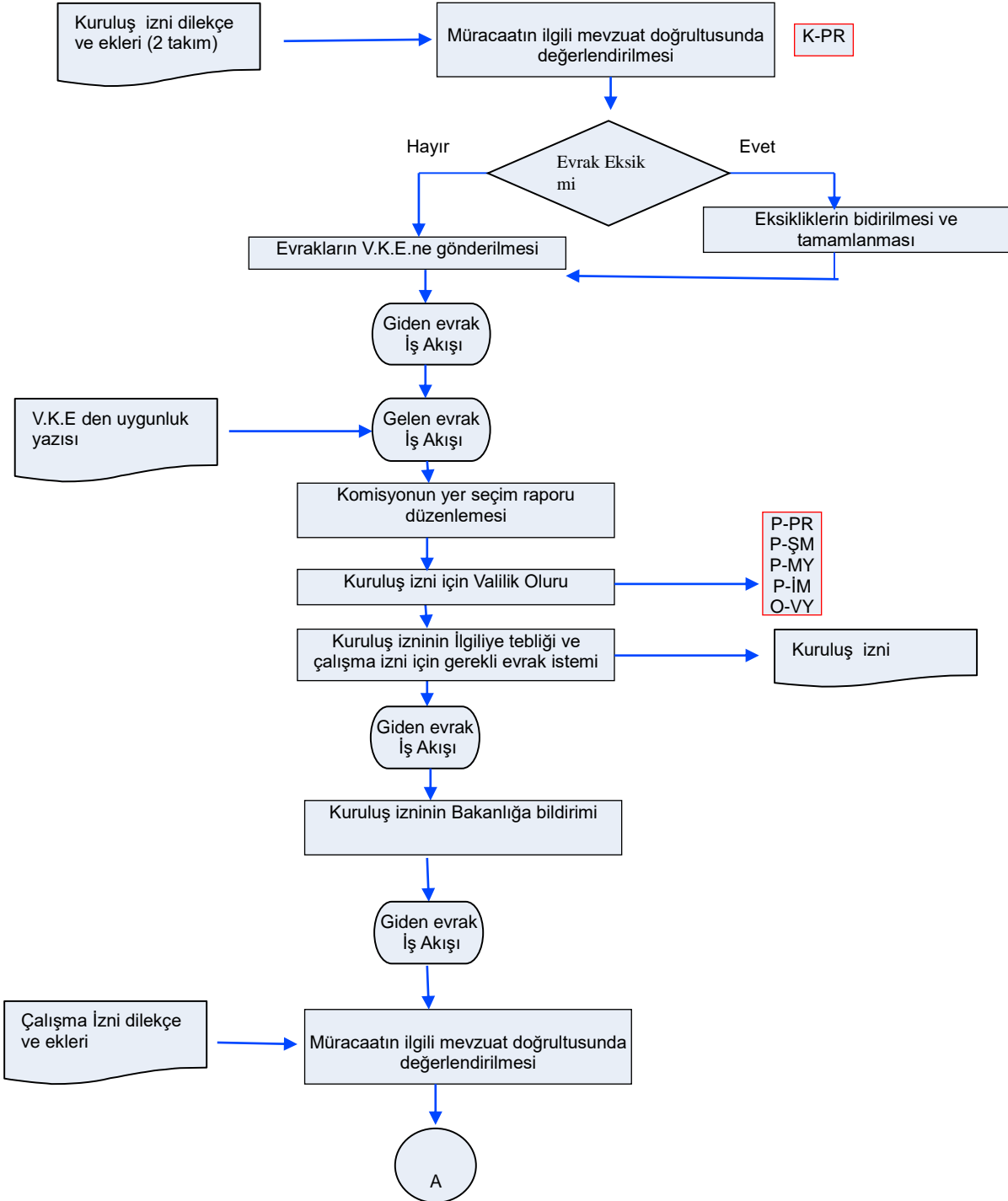

Hazırlayan	Onaylayan
İKS/KYS Sorumlusu	İl Müdürü



KIRŞEHİR  
İL GIDA TARIM VE HAYVANCILIK MÜDÜRLÜĞÜ  
İŞ AKIŞ ŞEMASI

Yayın T.: 01.03.2014

Revizyon Tarihi:  
Revizyon No:

BİRİM :	HAYVAN SAĞLIĞI YETİŞTİRİCİLİĞİ VE SU ÜRÜNLERİ ŞUBE MÜDÜRLÜĞÜ
ŞEMA NO :	GTHB.40.İLM.İKS/KYS.ŞMA-04.18
ŞEMA ADI :	VETERİNER TEŞHİS VE ANALİZ LABORATUVAR KURULUŞ VE ÇALIŞMA İZİNİ

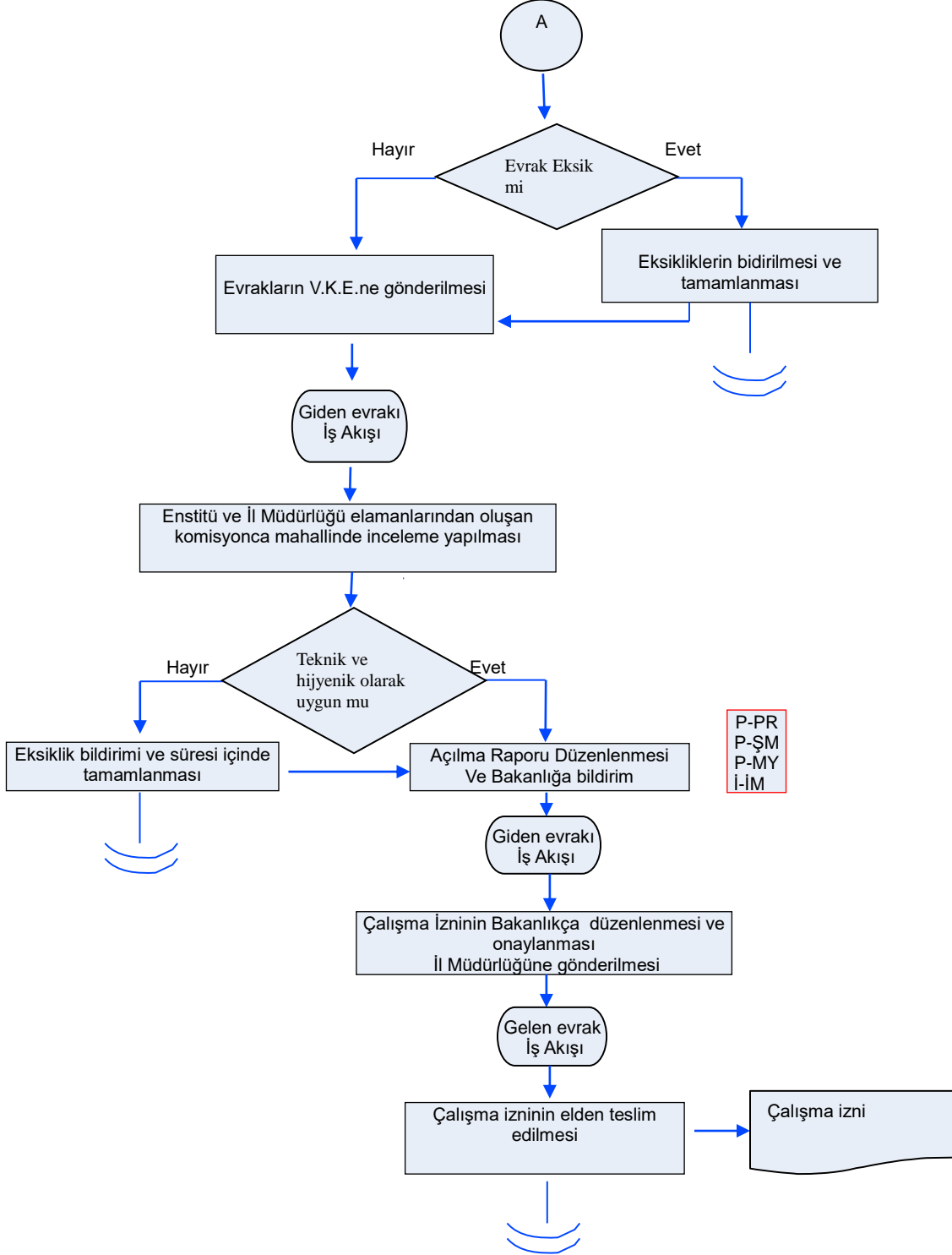

P-PR  
P-ŞM  
P-MY  
İ-İM

Hazırlayan	Onaylayan
İKS/KYS Sorumlusu	İl Müdürü