



KIRŞEHİR
İL GIDA TARIM VE HAYVANCILIK MÜDÜRLÜĞÜ
İŞ AKIŞ ŞEMASI

Yayın T.: 05.03.2018

Revizyon No:000

Revizyon Tarihi:000

BİRİMİ:	BİTKİSEL ÜRETİM VE BİTKİ SAĞLIĞI ŞUBE MÜDÜRLÜĞÜ
ŞEMA NO:	GTHB.40.İLM.İKS.ŞMA.03/28
ŞEMA ADI:	ÇİFTÇİ KAYIT SİSTEMİNE BAĞLI TARIMSAL DESTEKLEME ÖDEMELERİ

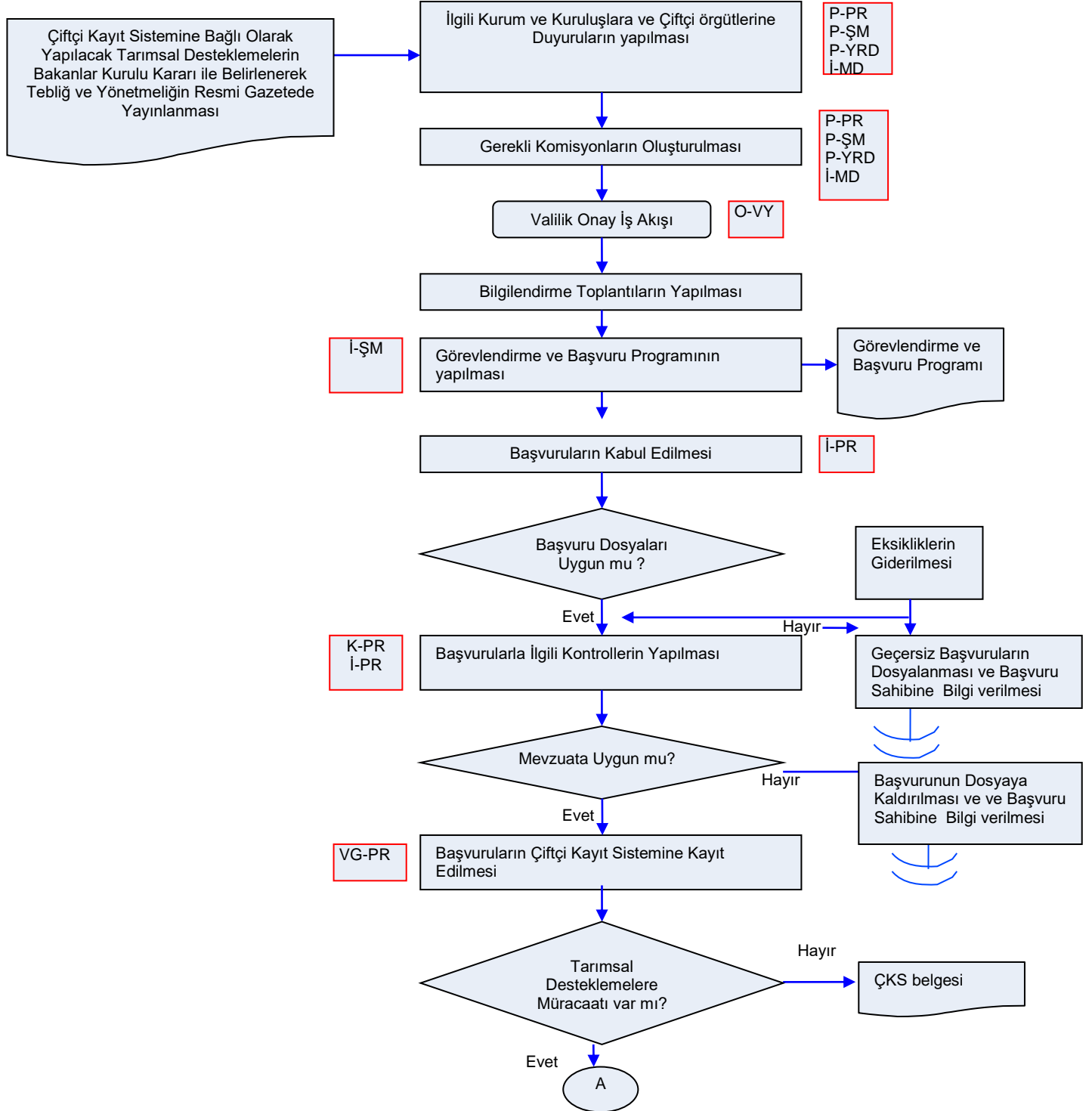

Hazırlayan	Onaylayan
İKS/KYS Sorumlusu	İl Müdürü



KIRŞEHİR
İL GIDA TARIM VE HAYVANCILIK MÜDÜRLÜĞÜ
İŞ AKIŞ ŞEMASI

Yayın T.: 05.03.2018

Revizyon No:000

Revizyon Tarihi:000

BİRİMİ:	BİTKİSEL ÜRETİM VE BİTKİ SAĞLIĞI ŞUBE MÜDÜRLÜĞÜ
ŞEMA NO:	GTHB.40.İLM.İKS.ŞMA.03/28
ŞEMA ADI:	ÇİFTÇİ KAYIT SİSTEMİNE BAĞLI TARIMSAL DESTEKLEME ÖDEMELERİ

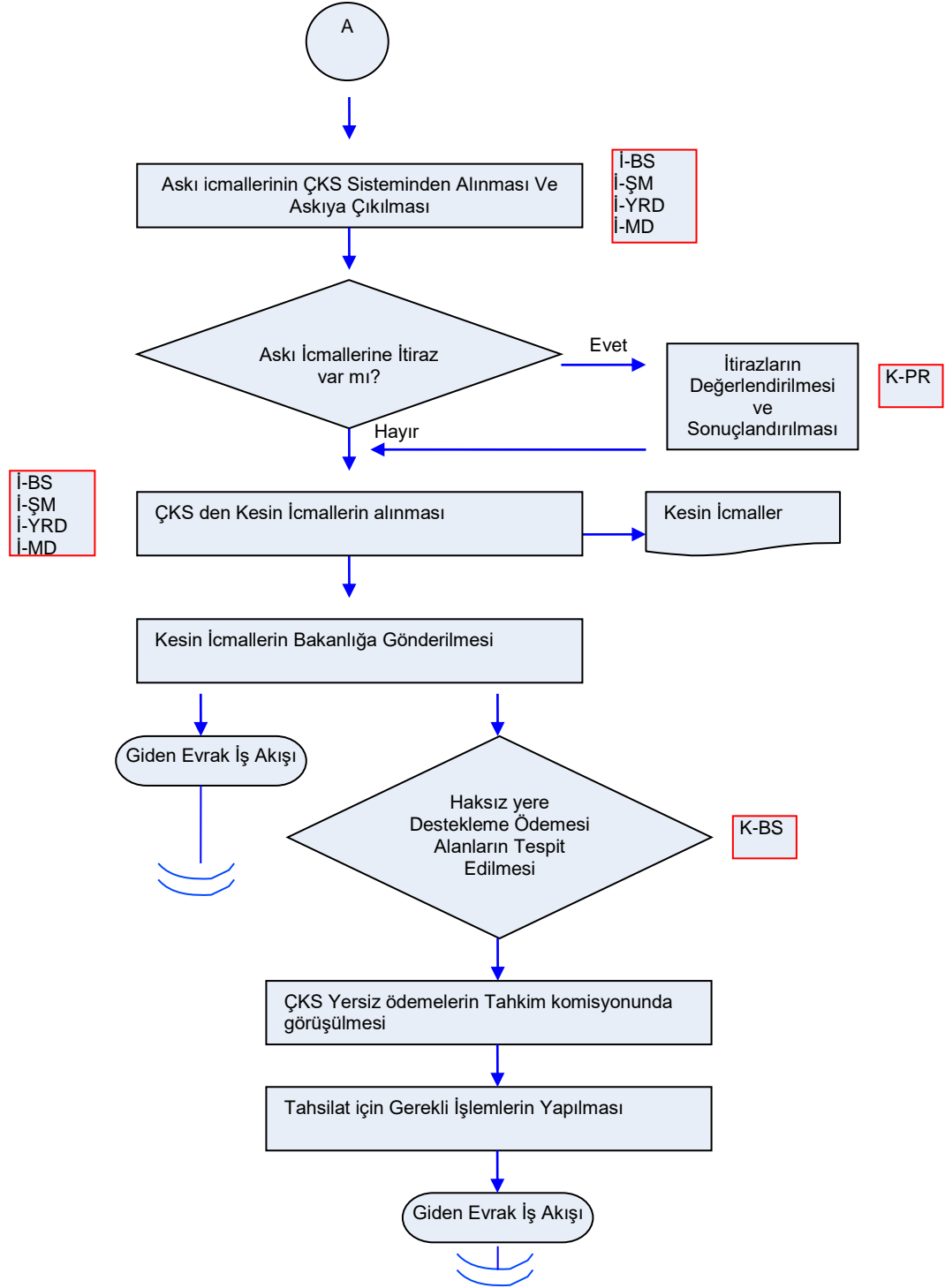

Hazırlayan	Onaylayan
İKS/KYS Sorumlusu	İl Müdürü