



KIRŞEHİR
İL GIDA TARIM VE HAYVANCILIK MÜDÜRLÜĞÜ
İŞ AKIŞ ŞEMASI

Yayın T.:05.03.2014

Revizyon No:000

Revizyon Tarihi:000

BİRİM :	BİTKİSEL ÜRETİM VE BİTKİ SAĞLIĞI ŞUBE MÜDÜRLÜĞÜ
ŞEMA NO :	GTHB.40.İLM.İKS/KYS.ŞMA-03.10
ŞEMA ADI :	AHŞAP AMBALAJ MALZEMELERİNİN İŞARETLENMESİ

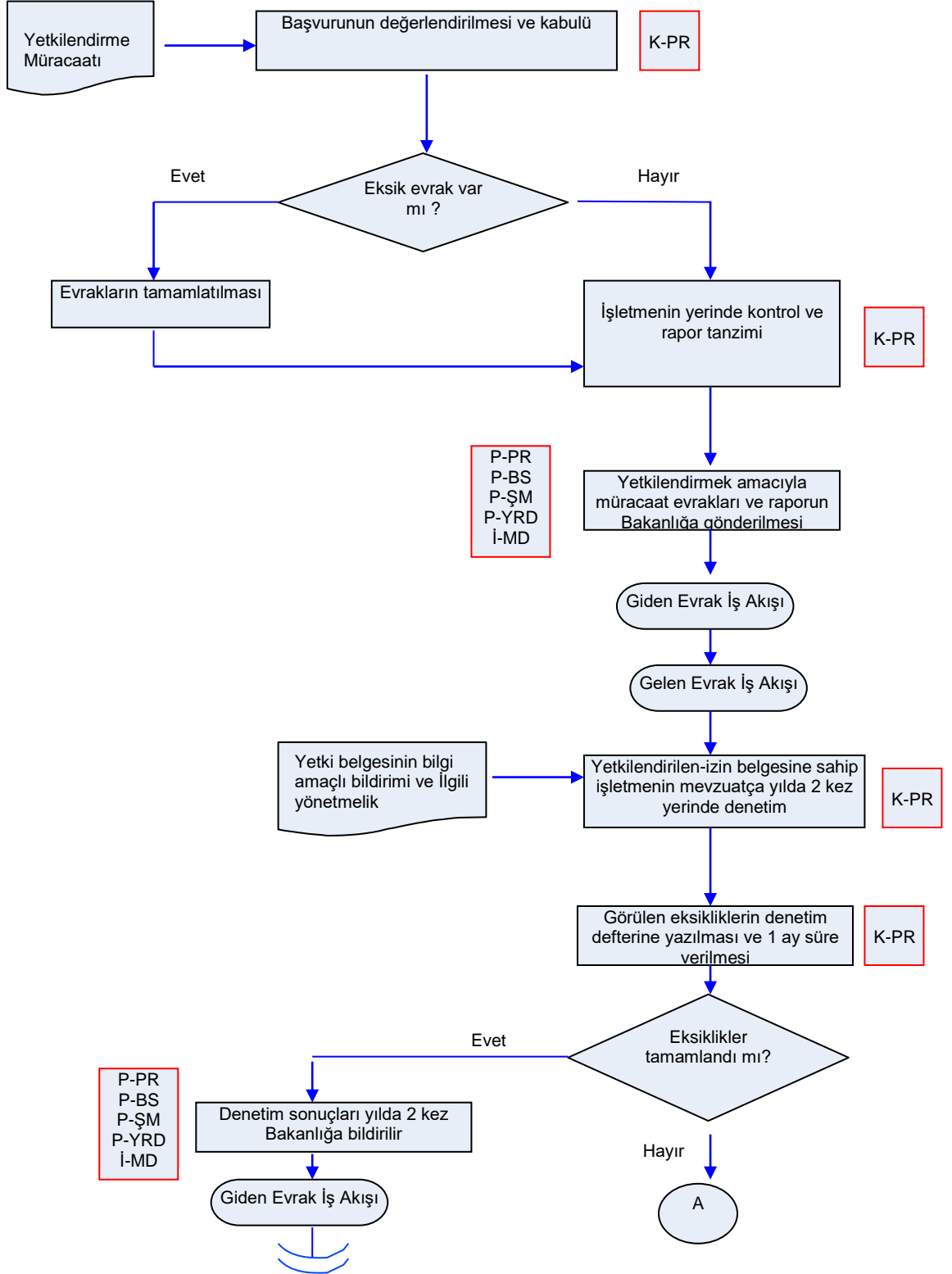

Hazırlayan

İKS/KYS Sorumlusu

Onaylayan

İl Müdürü

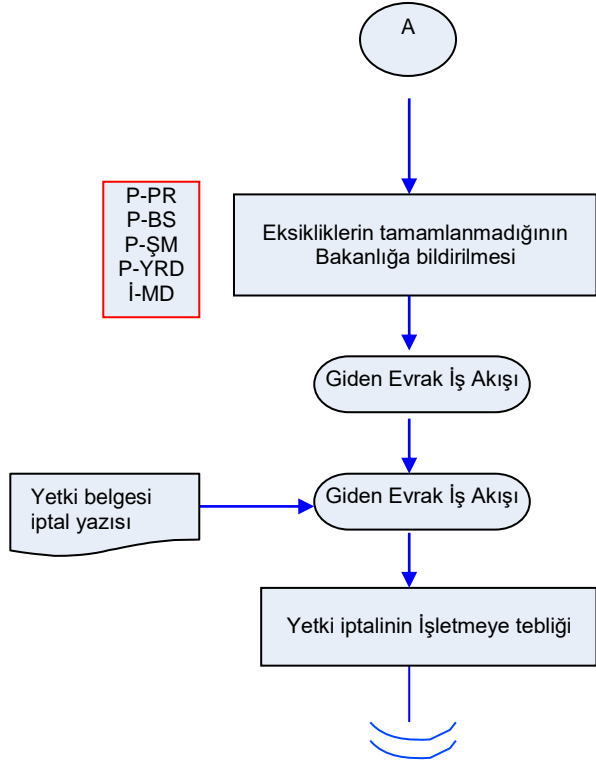

Hazırlayan

İKS/KYS Sorumlusu

Onaylayan

İl Müdürü