



KIRŞEHİR
İL GIDA TARIM VE HAYVANCILIK MÜDÜRLÜĞÜ
İŞ AKIŞ ŞEMASI

Yayın T:05.03.2014

Revizyon No:000

Revizyon
Tarihi:000

BİRİM : BİTKİSEL ÜRETİM VE BİTKİ SAĞLIĞI ŞUBE MÜDÜRLÜĞÜ

ŞEMA NO : GTHB.40.İLM.İKS/KYS.ŞMA-03.05

ŞEMAADI : ENTEGRE MÜCADELE YÖNETİMİ

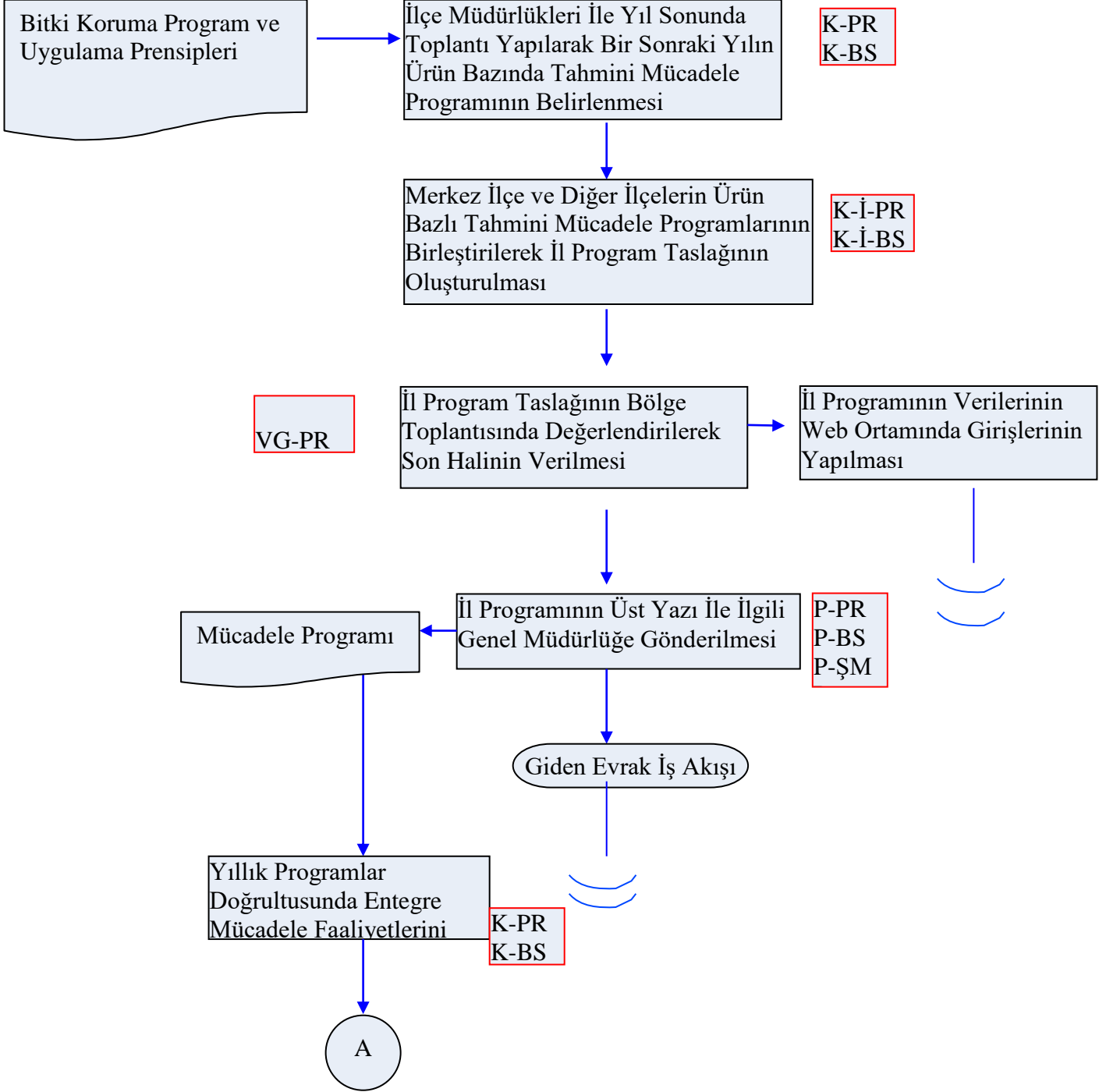

Hazırlayan	Onaylayan
İKS/KYS Sorumlusu	İl Müdürü



KIRŞEHİR
İL GIDA TARIM VE HAYVANCILIK MÜDÜRLÜĞÜ
İŞ AKIŞ ŞEMASI

Yayın T:05.03.2014

Revizyon No:000

Revizyon
Tarihi:000

BİRİM : BİTKİSEL ÜRETİM VE BİTKİ SAĞLIĞI ŞUBE MÜDÜRLÜĞÜ

ŞEMA NO : GTHB.40.İLM.İKS/KYS.ŞMA-03.05

ŞEMAADI : ENTEGRE MÜCADELE YÖNETİMİ

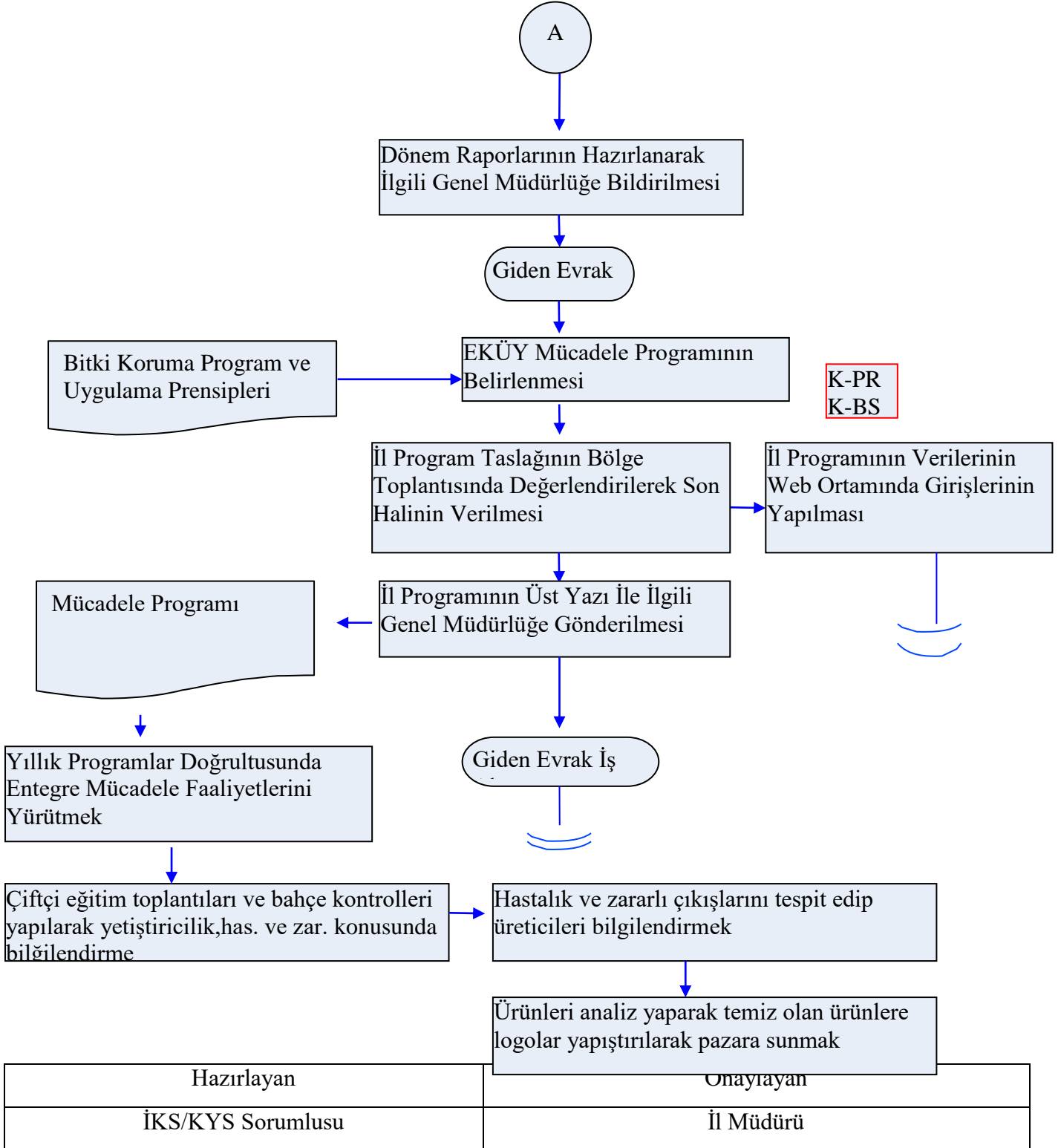



KIRŞEHİR
İL GIDA TARIM VE HAYVANCILIK MÜDÜRLÜĞÜ
İŞ AKIŞ ŞEMASI

Yayın T:05.03.2014

Revizyon No:000

Revizyon
Tarihi:000

BİRİM : BİTKİSEL ÜRETİM VE BİTKİ SAĞLIĞI ŞUBE MÜDÜRLÜĞÜ

ŞEMA NO : GTHB.40.İLM.İKS/KYS.ŞMA-03.05

ŞEMAADI : ENTEGRE MÜCADELE YÖNETİMİ

A

A

Dönem Raporlarının Hazırlanarak İlgili
Genel Müdürlüğe Bildirilmesi

Giden Evrak

Bitki Koruma Program ve
Uygulama Prensipleri

İlçe Müdürlükleri İle Toplantı Yapılarak
Bir Sonraki Yılın Tahmin ve Erken
Uyarı Programının Belirlenmesi

İl Program Taslağının Bölge
Toplantısında Değerlendirilerek Son
Halinin Verilmesi

İl Programının Verilerinin
Web Ortamında Girişlerinin
Yapılması

Mücadele Programı

İl Programının Üst Yazı İle İlgili
Genel Müdürlüğe Gönderilmesi

Giden Evrak İş

Yıllık Programlar Doğrultusunda Tahmin
ve Erken Uyarı çalışmalarını Yürütmek

Tespit edilen üreticileri eğitmek, bahçelerine
tuzaklar asılarak hastalık ve zararlı çıkış
takibinin yapmak

Hastalık ve zararlı çıkışlarını tespit edip
üreticileri bilgilendirmek

Dönem Raporlarının Hazırlanarak İlgili
Genel Müdürlüğe Bildirilmesi

Hazırlayan

Onaylayan

İKS/KYS Sorumlusu

İl Müdürü



KIRŞEHİR
İL GIDA TARIM VE HAYVANCILIK MÜDÜRLÜĞÜ
İŞ AKIŞ ŞEMASI

Giden Evrak

Yayın T:05.03.2014

Revizyon No:000

Revizyon
Tarihi:000

BİRİM : BİTKİSEL ÜRETİM VE BİTKİ SAĞLIĞI ŞUBE MÜDÜRLÜĞÜ

ŞEMA NO : GTHB.40.İLM.İKS/KYS.ŞMA-03.05

ŞEMAADI : ENTEGRE MÜCADELE YÖNETİMİ

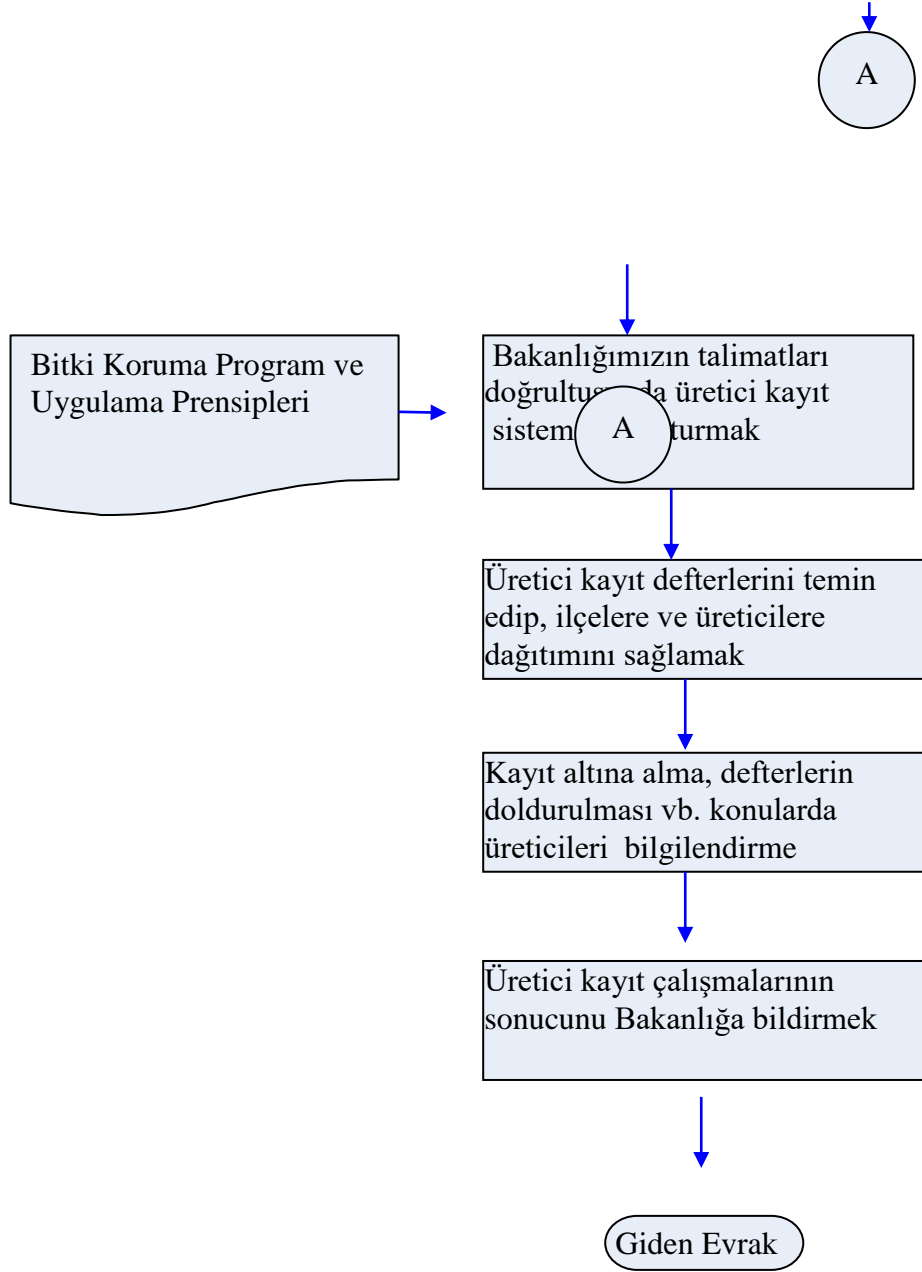

Hazırlayan	Onaylayan
İKS/KYS Sorumlusu	İl Müdürü



KIRŞEHİR
İL GIDA TARIM VE HAYVANCILIK MÜDÜRLÜĞÜ
İŞ AKIŞ ŞEMASI

Yayın T:05.03.2014

Revizyon No:000

Revizyon
Tarihi:000

BİRİM :	BİTKİSEL ÜRETİM VE BİTKİ SAĞLIĞI ŞUBE MÜDÜRLÜĞÜ
ŞEMA NO :	GTHB.40.İLM.İKS/KYS.ŞMA-03.05
ŞEMAADI :	ENTEGRE MÜCADELE YÖNETİMİ

Hazırlayan	Onaylayan
İKS/KYS Sorumlusu	İl Müdürü