



KIRŞEHİR
İL TARIM VE ORMAN MÜDÜRLÜĞÜ
İŞ AKIŞ ŞEMASI

Yayın T.:05.03.2014

Revizyon No:000

Revizyon Tarihi:000

BİRİM : TÜM BİRİMLER

ŞEMA NO : GTHB.40.İLM. İKS.ŞMA.00/11

ŞEMA ADI : TARIMSAL DESTEKLEMELERE BAĞLI FAZLA ÖDEMELER

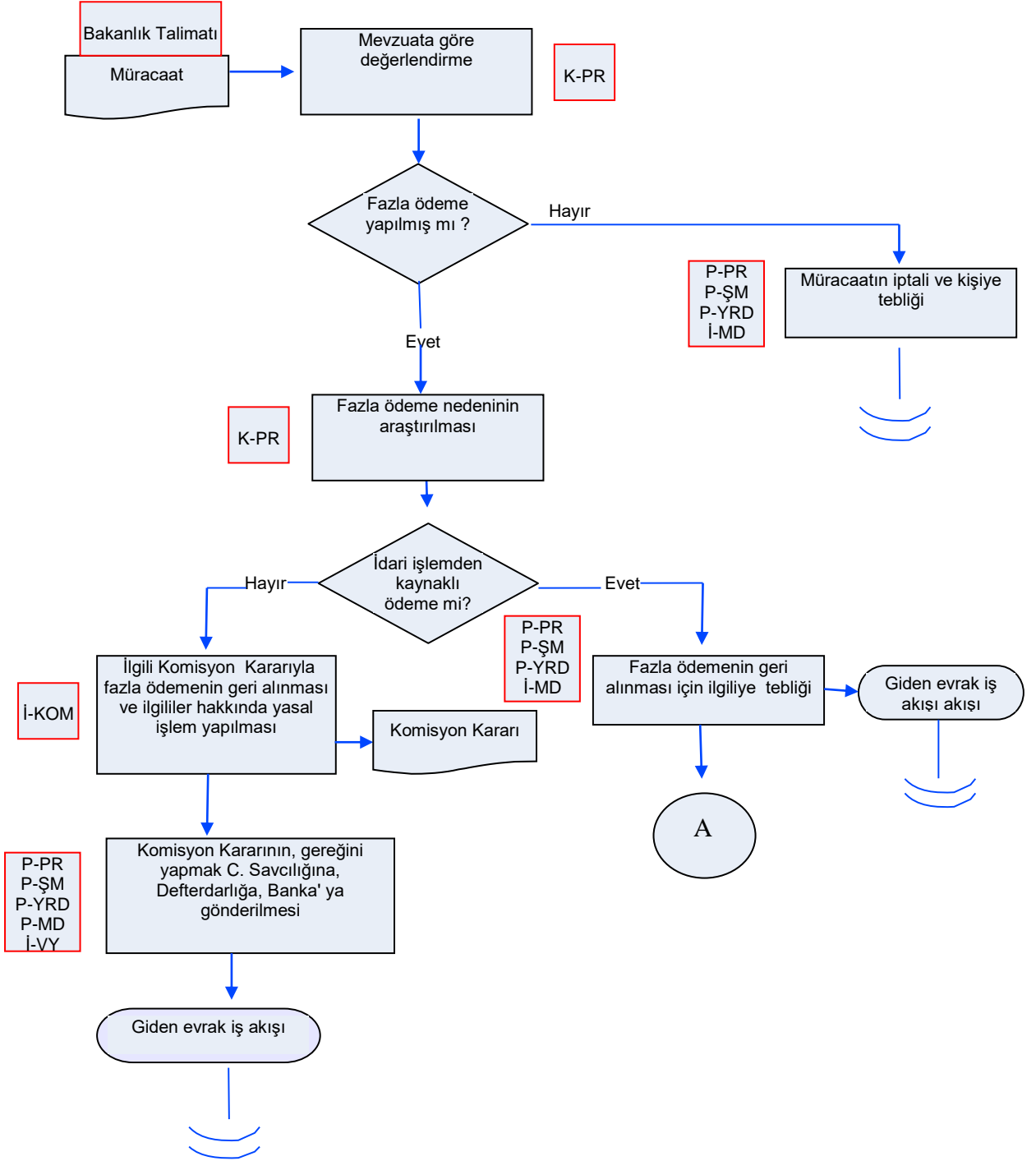

Hazırlayan

Onaylayan



KIRŞEHİR
İL TARIM VE ORMAN MÜDÜRLÜĞÜ
İŞ AKIŞ ŞEMASI

Yayın T.:05.03.2014

Revizyon No:000

Revizyon Tarihi:000

BİRİM : TÜM BİRİMLER

ŞEMA NO : GTHB.40.İLM. İKS.ŞMA.00/11

ŞEMA ADI : TARIMSAL DESTEKLEMELERE BAĞLI FAZLA ÖDEMELER

İKS/KYS Sorumlusu

İl Müdürü

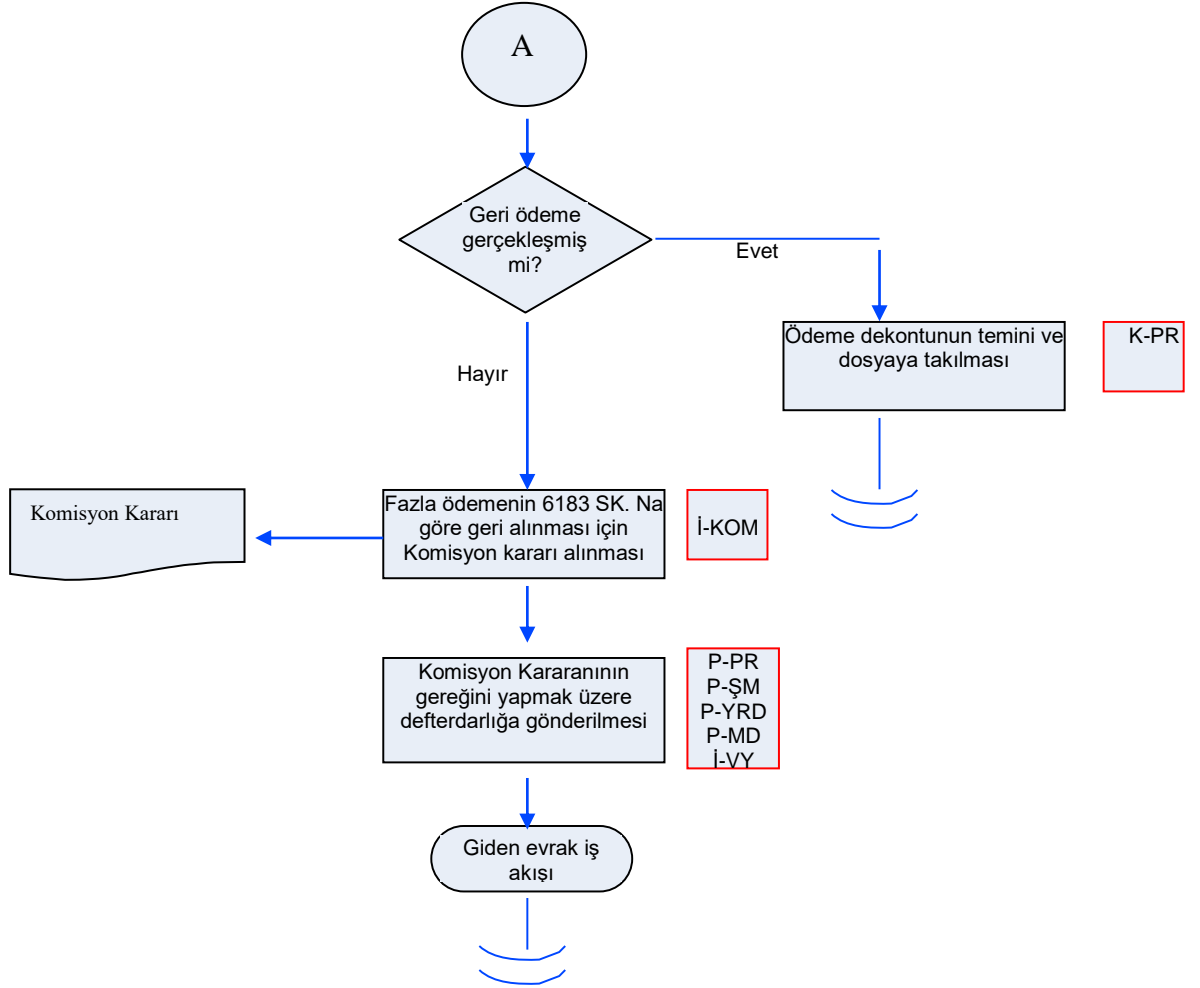

 <p>T.C. GIDA TARIM VE HAYVANCILIK BAKANLIĞI</p>	KIRŞEHİR İL TARIM VE ORMAN MÜDÜRLÜĞÜ İŞ AKIŞ ŞEMASI	Yayın T.:05.03.2014
		Revizyon No:000
		Revizyon Tarihi:000
BİRİM :	TÜM BİRİMLER	
ŞEMA NO :	GTHB.40.İLM. İKS.ŞMA.00/11	
ŞEMA ADI :	TARIMSAL DESTEKLEMELERE BAĞLI FAZLA ÖDEMELER	

Hazırlayan	Onaylayan
İKS/KYS Sorumlusu	İL Müdürü